

REVISTA CUBANA DE PEDIATRIA

Acogida a la franquicia postal como correspondencia de segunda clase en la Administración de Correos de la Habana.

VOLUMEN 37 - No. 1

FEBRERO 28, 1965

CIRCULACION: 3,500 EJEMPLARES

LA HABANA

El Hospital Infantil "Angel A. Aballi"

El Hospital "A. A. Aballi" fue inaugurado en el año de 1944 como Sanatorio Antituberculoso Infantil, llevando ese nombre en homenaje a su fundador, el ilustre pediatra y maestro de maestros, profesor Angel Arturo Aballi, cumpliendo a cabalidad los postulados para que fue creado contribuyendo a aliviar a la niñez de los estragos que por aquella época causaba en ellos la terrible peste blanca.

Pero al andar del tiempo, con el advenimiento de las nuevas drogas anti-tuberculosas y los nuevos sistemas de tratamiento se fue haciendo obsoleto el tratamiento sanatorial, sustituyéndose por el ambulatorio, más compatible con la psiquis del niño y la efectividad de dichas drogas, por lo que sufre esta institución una transformación radical y se le dedica a la Pediatría General, objetivo para el cual era más necesaria, ya que había una gran población infantil en sus barrios aledaños que carecía de la debida asistencia hospitalaria, y enfermedades como la gastroenteritis barrían con centenares de vidas infantiles al no tener la atención adecuada por la escasez de camas en otros hospitales infantiles de la capital, amén de la gran distancia que tenían que recorrer

las madres para conducirlos hasta los mismos. Y es transformado entonces en el Hospital Infantil de la Habana "Dr. A. A. Aballi", con cuya denominación prestó servicios hasta el año 1961.

En ese año de 1961 se incorpora este Hospital a la Docencia y, bajo el nombre de "Hospital Docente Dr. A. A. Aballi", abre un nuevo ciclo de esplendor al ofrecer sus enseñanzas a los noveles pediatras y a los alumnos del Departamento de Pediatría de la Facultad de Ciencias Médicas de la Universidad de la Habana.

En esta etapa se han librado duras campañas contra esa segadora de vidas infantiles que es la gastroenteritis o diarrea infecciosa aguda, y se logra hacer descender en un gran porcentaje las cifras de mortalidad originada por la misma en estas barriadas antes casi totalmente desamparadas.

También se le consagra preferente atención a las enfermedades respiratorias, incluyendo la tuberculosis, a través de su Servicio de Pneumología, modelo en su clase, impartíendosele a los alumnos los conocimientos básicos necesarios para continuar la lucha antituberculosa en todo el país así como el tratamiento más idóneo de los procesos respiratorios agudos.

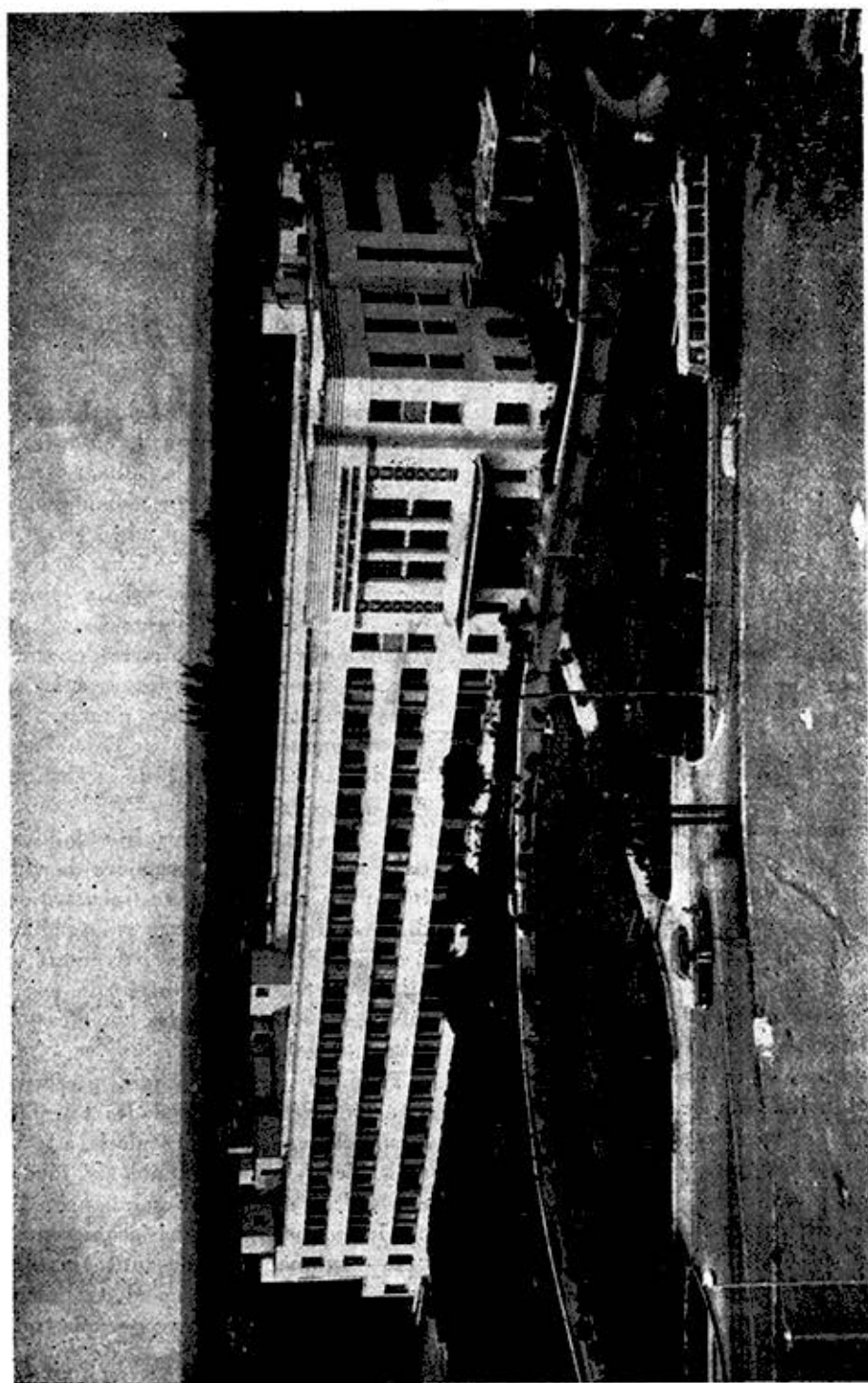

Hospital Infantil Docente "Dr. Angel A. Aballi".

HOSPITAL INFANTIL DOCENTE "DR. A. A. ABALLI"

Dr. Eduardo Marinas Alvarez, Director.

Dra. Francisca Soris Campos, Sub-Directora Facultativa.

CONSEJO DE DIRECCIÓN Y DOCENCIA

Dr. José M. Mir del Junco.
Dr. Emilio Alemán Vázquez.
Dr. David Cazañas Aldama.
Dr. Angel Martínez González.
Dr. Gerardo Nogueira Rivero.

Dr. Eduardo Marinas Alvarez.
Dra. Francisca Soris Campos.
Dra. Ma. Teresa Rodríguez Luloaga.
Dr. Roberto Jo Yera.
Sr. Pedro Vega Prida, Administrador.

Un miembro de la Sección Sindical.

DEPARTAMENTOS MÉDICOS

Alergia
Cardiología
Cirugía
Dermatología
Hematología
Neumología
Oftalmología
Ortopedia
Otorrinolaringología
Proctología
Siquiatría
Urología

Anatomía Patológica
Anestesia
Bacteriología
Biblioteca
Bioquímica
Coordinador de Docencia
Dietética y Banco de Leche
Electrocardiografía
Farmacia
Laboratorio Clínico General:
Radiología

JEFES

Dr. José Fernández Echazábal.
Dr. Rafael Cañero Serrano.
Dr. Luis Rodríguez Baz.
Dr. René Leonard Capote.
Dra. Ma. Teresa Rodríguez Luloaga.
Dr. José M. Mir del Junco.
Dr. Rolando Hernández Leal.
Dr. Luis O. Marcos Fernández.
Dr. Germinal Núñez Castro.
Dr. Manuel Gómez Balseiro.
Dr. Gerardo Nogueira Rivero.
Dr. Elías Abed Zegbi.

Dr. Antonio Guernica Le Roux.
Dr. Carlos Zalduendo Blanch.
Dr. Moisés S. Malowany Bard.
Dr. Emilio Alemán Vázquez.
Dr. Vivino García Remedios.
Dr. David Cazañas Aldama.
Dra. Mercedes Balado Zabala.
Dr. Rafael Cañero Serrano.
Dra. Aurora Paramés Seoane.
Dr. Oscar Zamora Andreu.
Dr. Luis E. Romero Márquez.

CUERPO FACULTATIVO

- | | |
|--------------------------------------|-----------------------------------|
| Dr. Pedro Báez Muñiz. | Dra. Eladia Martínez Abreu. |
| Dra. Susana M. Bittar Nadaff. | Dra. Angela Morejón Benítez. |
| Dr. Roberto L. Cabodevilla Pérez. | Dr. José Moro Martínez. |
| Dra. Caridad Castillo Valdés. | Dr. Raúl Nodal Hernández. |
| Dra. Inés M. Falcón García. | Dr. Leopoldo Pérez Roca. |
| Dra. Teresa Fernández Grande. | Dr. Manuel Pérez Stable. |
| Dra. Juana L. García Salas. | Dra. Dulce Ma. Pérez Castañeda. |
| Dr. Otto R. Gómez Menéndez. | Dra. Sara Lucía Piñón Suárez. |
| Dr. Gilberto Gumá Pla. (Psicólogo). | Dra. Mercedes Rabelo Ricardo. |
| Dr. Eusebio Hernández Samper. | Dra. Margarita Rodríguez Cobos. |
| Dr. Roberto N. Jo Yera. | Dr. Manuel Rodríguez García. |
| Dr. Rosendo Marante Hernández. | Dr. Fernando Rodríguez Silva. |
| Dr. Justo A. Margolles Esparraguera. | Dr. Aquilino Ruiz Gutiérrez. |
| Dr. Angel Martínez González. | Dra. Ma. Dolores Sánchez Pessino. |